



Sportverein Mähringen 1975 e.V., 89081 Ulm – Mähringen

KONZEPT ZUR WIEDERAUFNAHME DES SPIELBETRIEBS IM BEREICH FUSSBALL IN DEN SPORTANLAGEN DES SV MÄHRINGEN 1975 e.V. AB DEM 25.07.2020

Das nachfolgend aufgeführte Konzept zur Wiederaufnahme des Spielbetriebs ist eine Konkretisierung der Vorgaben des Landes Baden-Württemberg gemäß der Corona-Verordnung vom 22.05.2020, 26.05.2020 und 01.07.2020. Das Konzept baut auf den Empfehlungen des Deutschen Olympischen Sportbundes und dem Fachverband wfv auf. In dem Konzept werden für die für die Durchführung von Fußballspielen, entsprechende Hygiene-, Abstands-, Nutzungs- und Kontrollregelungen beschrieben. Dieses Konzept ist an die Laufzeit der Landesverordnung des Landes Baden-Württemberg gekoppelt.

1. FUSSBALLPLATZ

a. RAUMKONZEPT SPORTPLATZ

- Grundsätzliche Organisation Fußballplatz

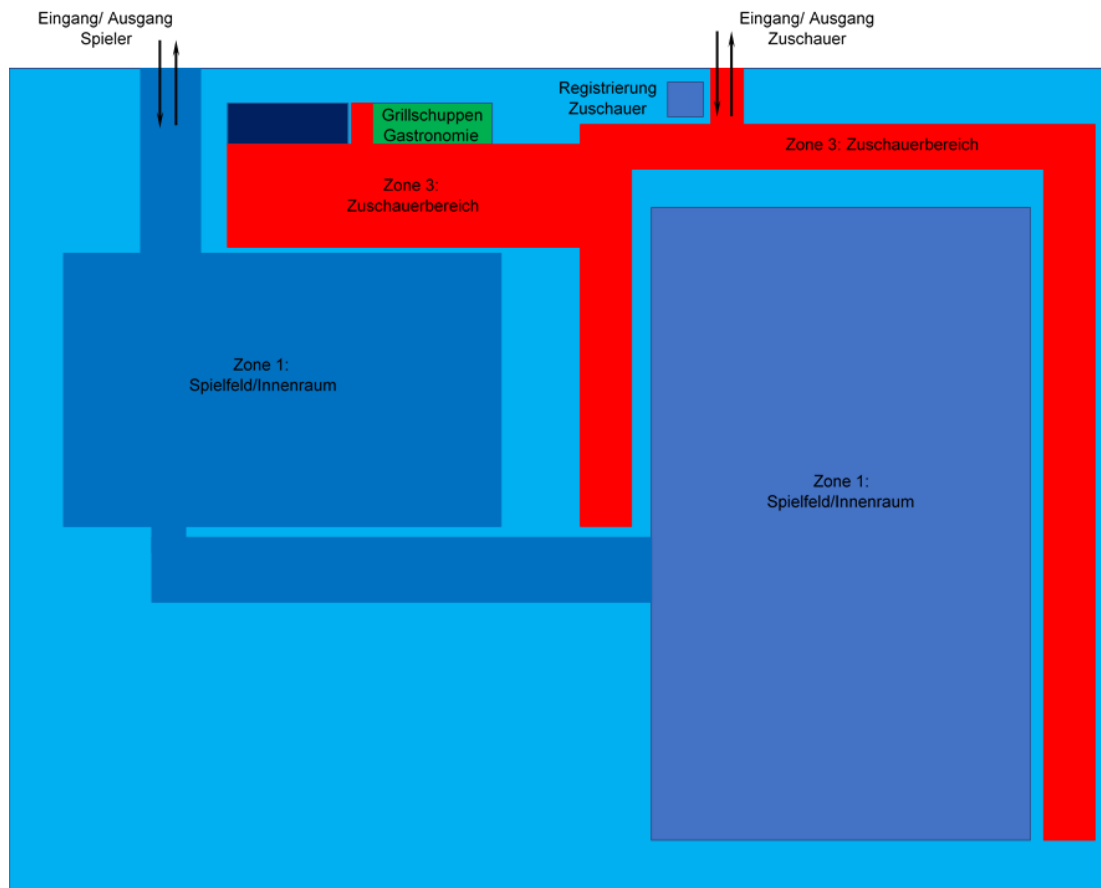

Unser sportlichen Angebote:

Bankverbindung:

Raiffeisenbank Ulm- Nord

IBAN: DE35 6309 0100 0458 2100 05

B IC: ULMVDE66XXX

Sparkasse Ulm

IBAN: DE33 6305 0000 0000 1218 86

B IC: SOLADES1ULM

Aerobic

Breitensport

Fußball

Tennis

AH- Fußball

Eltern-Kind-Turnen

Kinderturnen

Tischtennis

Basketball

Frauenturnen

Seniorenport

Volleyball



Sportverein Mähringen 1975 e.V., 89081 Ulm – Mähringen

- Grundsätzliche Organisation Tobeltalhalle; Zone 2

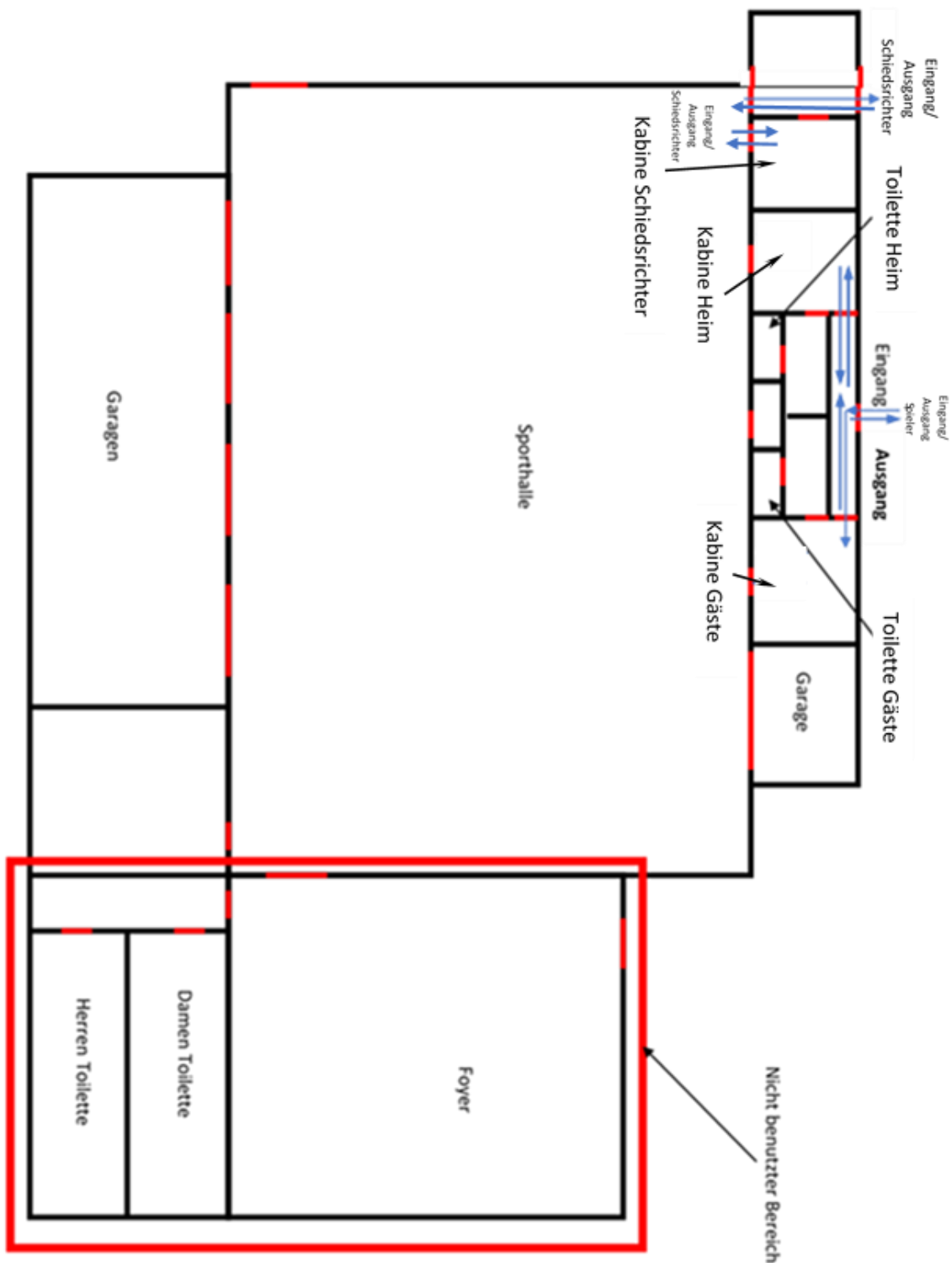

Unser sportlichen Angebote:

- | | | |
|--------------|--------------------|----------------|
| Aerobic | AH- Fußball | Basketball |
| Breitensport | Eltern-Kind-Turnen | Frauenturnen |
| Fußball | Kinderturnen | Senioren-sport |
| Tennis | Tischtennis | Volleyball |

Bankverbindung:

Raiffeisenbank Ulm- Nord
 IBAN: DE35 6309 0100 0458 2100 05
 B IC: ULMVDE66XXX

Sparkasse Ulm
 IBAN: DE33 6305 0000 0000 1218 86
 B IC: SOLADES1ULM



Sportverein Mähringen 1975 e.V., 89081 Ulm – Mähringen

- **Raumplan Umkleide Gäste**

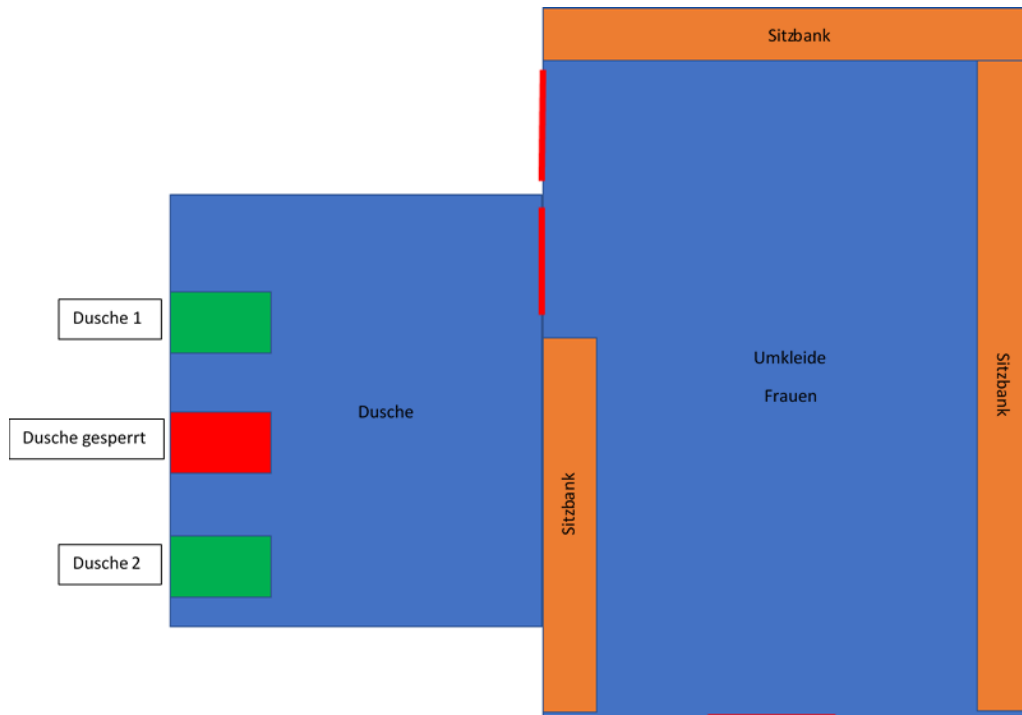

- **Raumplan Umkleide Heim**

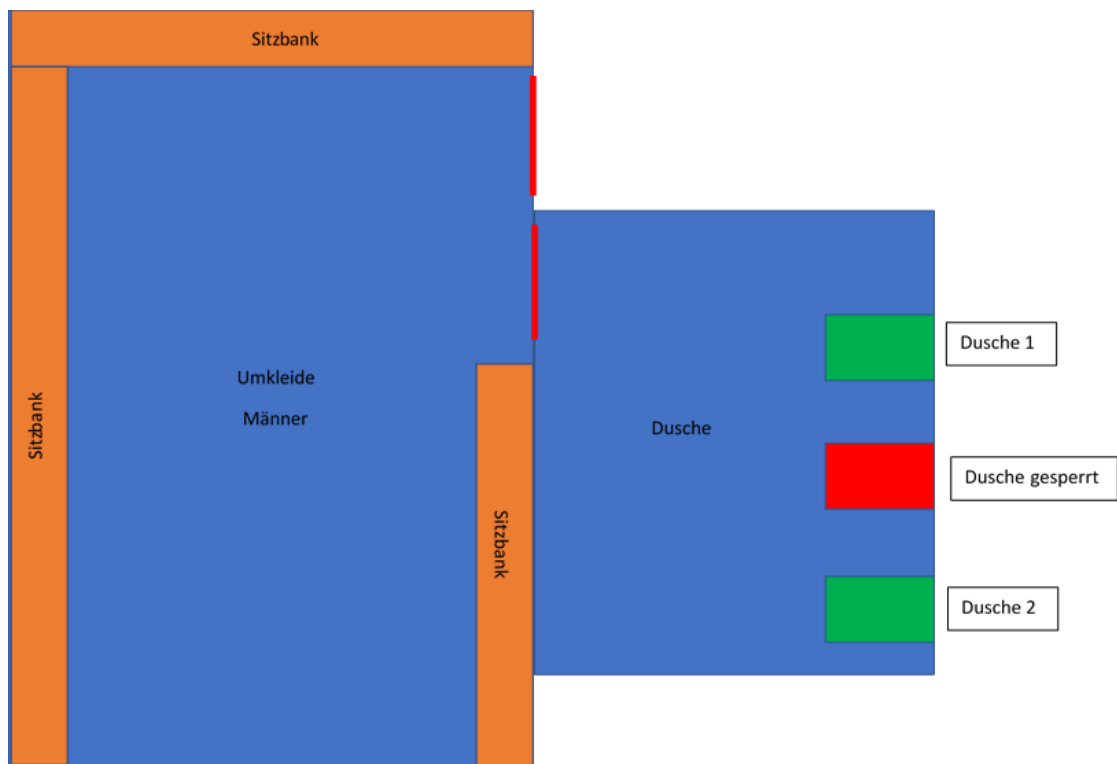

Unser sportlichen Angebote:

- | | | |
|--------------|--------------------|----------------|
| Aerobic | AH- Fußball | Basketball |
| Breitensport | Eltern-Kind-Turnen | Frauenturnen |
| Fußball | Kinderturnen | Senioren-sport |
| Tennis | Tischtennis | Volleyball |

Bankverbindung:

Raiffeisenbank Ulm- Nord
 IBAN: DE35 6309 0100 0458 2100 05
 B IC: ULMVDE66XXX

Sparkasse Ulm
 IBAN: DE33 6305 0000 0000 1218 86
 B IC: SOLADES1ULM



Sportverein Mähringen 1975 e.V., 89081 Ulm – Mähringen

- **Raumplan Schiedsrichter**



1. Der hellblaue Bereich entspricht dem eingezäunten Sportplatz mit Hartplatz.
2. Die beiden Zonen werden mit Absperrband getrennt. Nicht benutzte Eingänge werden mit Absperrband geschlossen.
3. Spielfeld /Innenraum wird als Zone 1 bezeichnet und ist in der Skizze dunkelblau gekennzeichnet. In dieser befinden sich nur die für den Spielbetrieb notwendigen Personengruppen.
 - Spieler
 - Trainer
 - Schiedsrichter
 - Sanitäts- und Ordnungsdienst
 - Hygienebeauftragter
 - Medienvertreter; sofern Medienvertreter im Zuge der Arbeitsausführung Zutritt benötigen, erfolgt dieser nur nach vorheriger Anmeldung beim Heimverein und unter Einhaltung des Mindestabstandes.
4. Die Zone 1 wird über den im Raumkonzept dargestellten Eingang betreten und verlassen.
5. Der Umkleiden Bereich wird als Zone 2 bezeichnet und befindet sich in der Tobeltalhalle.
- 6.
7. Der „Zuschauerbereich“ wird als Zone 3 bezeichnet und ist in der Skizze rot gekennzeichnet. Er umfasst sämtliche Bereiche der Sportstätte, die frei zugänglich und unter freiem Himmel sind.
8. Am Eingang zur Zone 3 werden die Kontaktdaten erfasst.

b. HYGIENEKONZEPT

Die allgemeinen Hygiene- und die geltenden Abstandsregeln sind jederzeit einzuhalten. Die Hygieneartikel sind vom Sportverein bereitzustellen.

1. Kabinen
 - Die Kabinen und Duschen befinden sich in der Tobeltalhalle
 - zum Betreten und Verlassen der Tobeltalhalle müssen die hier genannten Ein- und Ausgänge benutzt werden (vgl. Raumkonzept).
 - Der Aufenthalt in den Kabinen ist auf ein notwendiges Minimum zu beschränken
 - Keine Mannschaftsansprachen in der Kabine durchführen. Diese sind im Freien, unter Einhaltung des Mindestabstands, durchzuführen.

Unser sportlichen Angebote:

Bankverbindung:

Raiffeisenbank Ulm- Nord

IBAN: DE35 6309 0100 0458 2100 05

B IC: ULMVDE66XXX

Sparkasse Ulm

IBAN: DE33 6305 0000 0000 1218 86

B IC: SOLADES1ULM

Aerobic

Breitensport

Fußball

Tennis

AH- Fußball

Eltern-Kind-Turnen

Kinderturnen

Tischtennis

Basketball

Frauenturnen

Senioren-sport

Volleyball



Sportverein Mähringen 1975 e.V., 89081 Ulm – Mähringen

- Auf eine persönliche Vorstellung der Schiedsrichter in der Mannschaftskabine wird verzichtet.
 - Es wird dringend empfohlen, in den Kabinen (Umkleidebereich) einen Mund-Nase-Schutz zu tragen.
 - Kabinen sollten nach jeder Nutzung gründlich (Empfehlung 10 Minuten) gelüftet werden. o Ggf. hierfür eine verantwortliche Person benennen.
2. Duschen/Sanitärbereich
 - In den Duschaum dürfen jeweils nur 2 Personen. Es müssen die beiden äußeren Duschen benutzt werden.
 - Es ist auf ein schnelles und zügiges Duschen zu achten
 - Nach dem Duschen ist auf ein schnelles und zügiges verlassen der Halle zu achten
 - Es wird empfohlen, wenn möglich zu Hause zu duschen.
 3. Weg zum Spielfeld/Spieler-Tunnel
 - Die Mindestabstandsregelung auf dem Weg zum Spielfeld muss zu allen Zeitpunkten (zum Aufwärmen, zum Betreten des Spielfeldes, in der Halbzeit, nach dem Spiel) angewendet werden.
 - Beide Teams sollen die Zone 1 getrennt betreten.
 4. Trainerbänke/Technische Zone
 - Alle auf dem Spielbericht eingetragenen Betreuer haben sich während des Spiels in der Technischen Zone des eigenen Teams aufzuhalten.
 - In allen Fällen ist nach Möglichkeit auf den Mindestabstand zu achten, falls dies nicht möglich ist, wird dringend empfohlen, einen Mund-Nase-Schutz zu tragen.
 - Nutzung jedes 2. oder 3. Sitzes (der Mindestabstand von 1,5 m ist zu gewährleisten). Die technische Zone wird entsprechend verbreitert.
 5. Zuschauer
 - Die Zuschauerzahl ist auf 100 Personen begrenzt
 - Am Eingang werden die Kontaktdaten (Vor- und Nachname, Datum, Zeitraum der Anwesenheit und soweit vorhanden Telefonnummer und/oder E-Mail-Adresse) der anwesenden Zuschauer (analog Gastronomie) auf Zetteln erfasst. Diese werden in ein geschlossenes Behältnis geworfen
 - a. Nur Nachverfolgung mgl. Infektionsketten
 - b. Datenerhebung gem. CoronaVO § 6
 - Die ausgefüllten Listen werden zur Sicherstellung der Daten auf beim 1. Vorsitzenden zeitnah abgegeben und aufbewahrt.
 - Es werden entsprechende Unterstützende Schilder/Plakate angebracht. Diese helfen bei der dauerhaften Einhaltung der Hygieneregeln
 - Bei einem Corona-Verdachtsfall sind die behördlich festgelegten Wege einzuhalten.
 6. Toiletten
 - Toiletten sind im Schuppen zu finden. Sie sind während der Spiele geöffnet. Sie werden regelmäßig gereinigt und desinfiziert.
 - Die Teilnehmer*innen sind verpflichtet, die Toiletten vor und nach der Benutzung zu desinfizieren.
 - Es ist von den Teilnehmer*innen sicherzustellen, dass sich während der Toilettenbenutzung nur eine Person pro Toilettenraum aufhält.
 - Die Hygieneartikel wie Seife, Desinfektionsmittel und Papierhandtücher werden ausreichend vom Sportverein in Abstimmung mit der Gemeinde bereitgestellt.
 - Die Toilettenräume werden regelmäßig ausreichend belüftet. .
 7. Grillschuppe/ Gastronomie

Unser sportlichen Angebote:

Bankverbindung:

Raiffeisenbank Ulm- Nord

IBAN: DE35 6309 0100 0458 2100 05

B IC: ULMVDE66XXX

Sparkasse Ulm

IBAN: DE33 6305 0000 0000 1218 86

B IC: SOLADES1ULM

Aerobic

Breitensport

Fußball

Tennis

AH- Fußball

Eltern-Kind-Turnen

Kinderturnen

Tischtennis

Basketball

Frauenturnen

Seniorenport

Volleyball



Sportverein Mähringen 1975 e.V., 89081 Ulm – Mähringen

- Für den Grillschuppen und die Gastronomie gilt ein gesondertes Hygienekonzept. Bis diese vorliegt, bleibt der Grillschuppen geschlossen.
8. Des Weiteren gelten die Hinweise und Durchführungsbestimmungen wie im „Hygienekonzept für den Amateurfußball in Baden-Württemberg“ vom wfv beschrieben.

2. KOMMUNIKATIONSKONZEPT

Um alle Beteiligte und Verantwortliche über die Rahmenbedingungen der eingeschränkten Nutzung der Sportstätten zu informieren, sieht das Kommunikationskonzept folgende Maßnahmen vor:

1. die Ortsverwaltung erhält das Konzept zur Kenntnis.
2. Alle Vorstandsmitglieder, alle Abteilungsleiter*innen sowie alle Trainer*innen des SV Mähringen 1975 e.V. erhalten das Gesamtkonzept zur Kenntnis.
3. Die Mitglieder werden in einem Informationsschreiben, das über die Homepage, die sozialen Medien und dem Mitteilungsblatt veröffentlicht wird, über die eingeschränkten Möglichkeiten der Nutzung der Freiluftsportanlagen sowie der Verpflichtungen der Teilnehmer*innen am SVM-Sportangebot informiert.
4. An den Sportstätten sind entsprechende Informationen zu Hygiene-, Abstands- und Verhaltensregeln ausgehängt.

Christian Kratz
1.Vorsitzender
Ulm, 22.07.2020

Unser sportlichen Angebote:

Bankverbindung:

Raiffeisenbank Ulm- Nord

IBAN: DE35 6309 0100 0458 2100 05

B IC: ULMVDE66XXX

Sparkasse Ulm

IBAN: DE33 6305 0000 0000 1218 86

B IC: SOLADES1ULM

Aerobic

Breitensport

Fußball

Tennis

AH- Fußball

Eltern-Kind-Turnen

Kinderturnen

Tischtennis

Basketball

Frauenturnen

Seniorenport

Volleyball