



Sportverein Mähringen 1975 e.V., 89081 Ulm – Mähringen

KONZEPT ZUR NUTZUNG DER UMKLEIDEN UND DUSCHEN IN DER TOBELTALHALLE AB DEM 07.06.2021

Das nachfolgend aufgeführte Konzept zur Nutzung der Umkleiden und Duschen in der Tobeltalhalle ist eine Konkretisierung der Vorgaben des Landes Baden-Württemberg gemäß der Corona-Verordnung vom 13.05.2021 in der Fassung vom 07.06.2021. Dieses Konzept ist an die Laufzeit der Landesverordnung des Landes Baden-Württemberg gekoppelt.

1. TOBELTALHALLE

a. Raumkonzept

- Generelles Hallen Layout

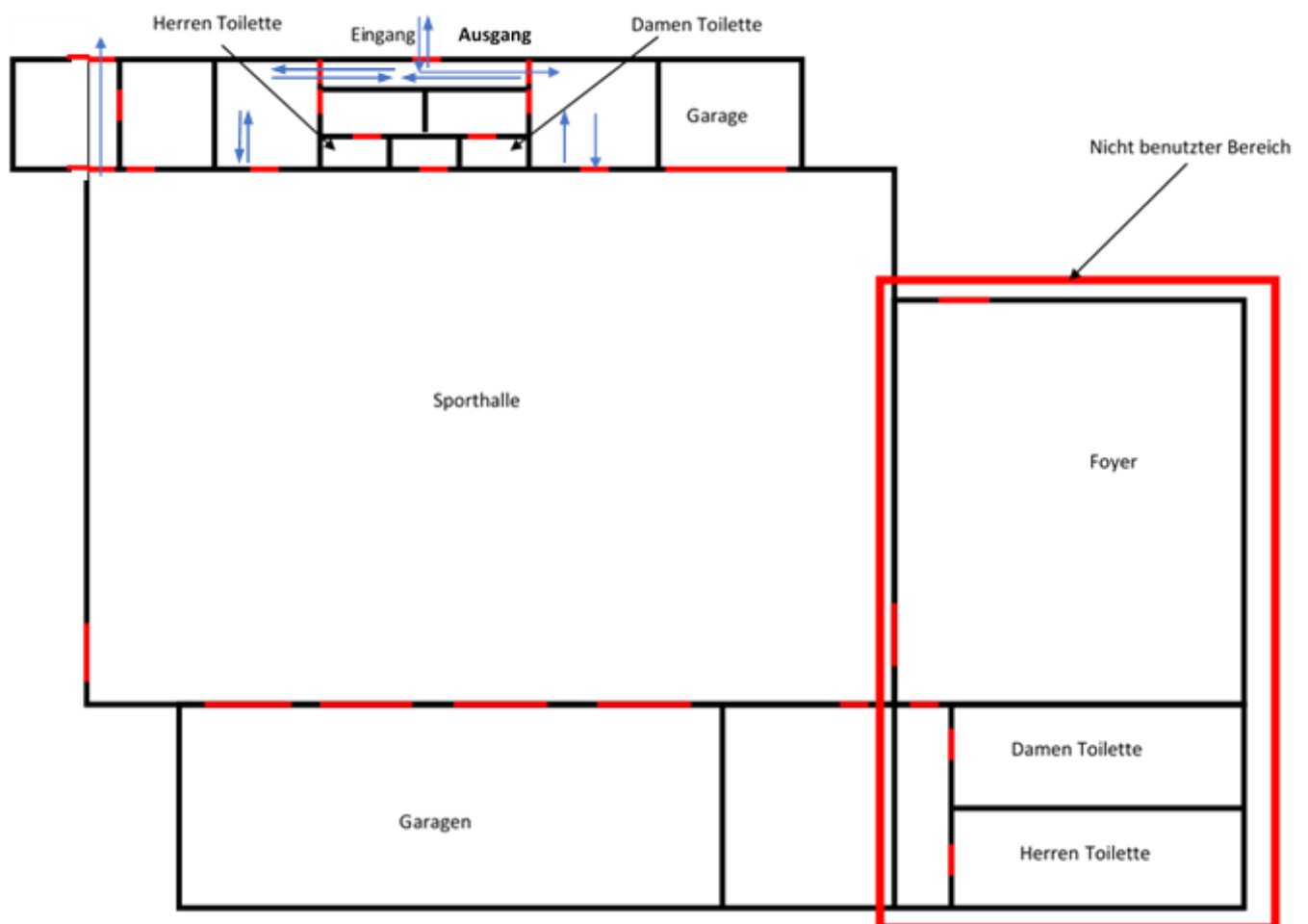

- Eingang und Ausgang durch Sportler Eingang, entsprechend Hygienekonzept für Umkleiden und Duschen
- Frauen benutzen die Toilette in der Damen- Umkleidekabine
- Männer benutzen die Toilette in der Männer- Umkleidekabine

Unser sportlichen Angebote:

Bankverbindung:

Raiffeisenbank Ulm- Nord

IBAN: DE35 6309 0100 0458 2100 05

B IC: ULMVDE66XXX

Sparkasse Ulm

IBAN: DE33 6305 0000 0000 1218 86

B IC: SOLADES1ULM

Aerobic

Breitensport

Fußball

Tennis

AH- Fußball

Eltern-Kind-Turnen

Kinderturnen

Tischtennis

Basketball

Frauenturnen

Senioren sport

Volleyball



Sportverein Mähringen 1975 e.V., 89081 Ulm – Mähringen

- **Raumplan Umkleide Damen**

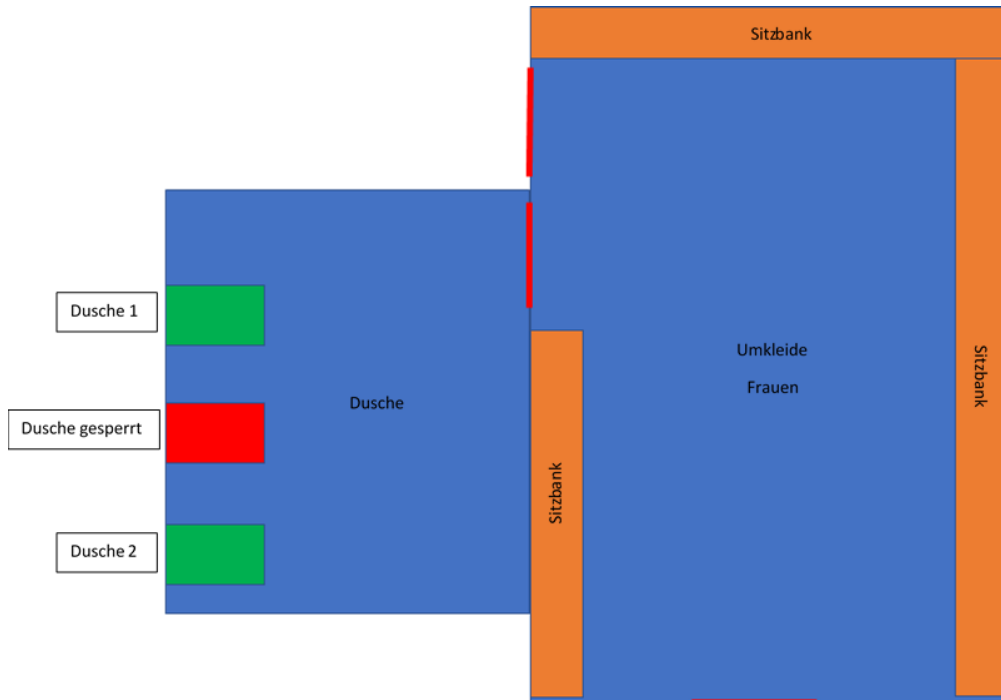

- **Raumplan Umkleide Herren**

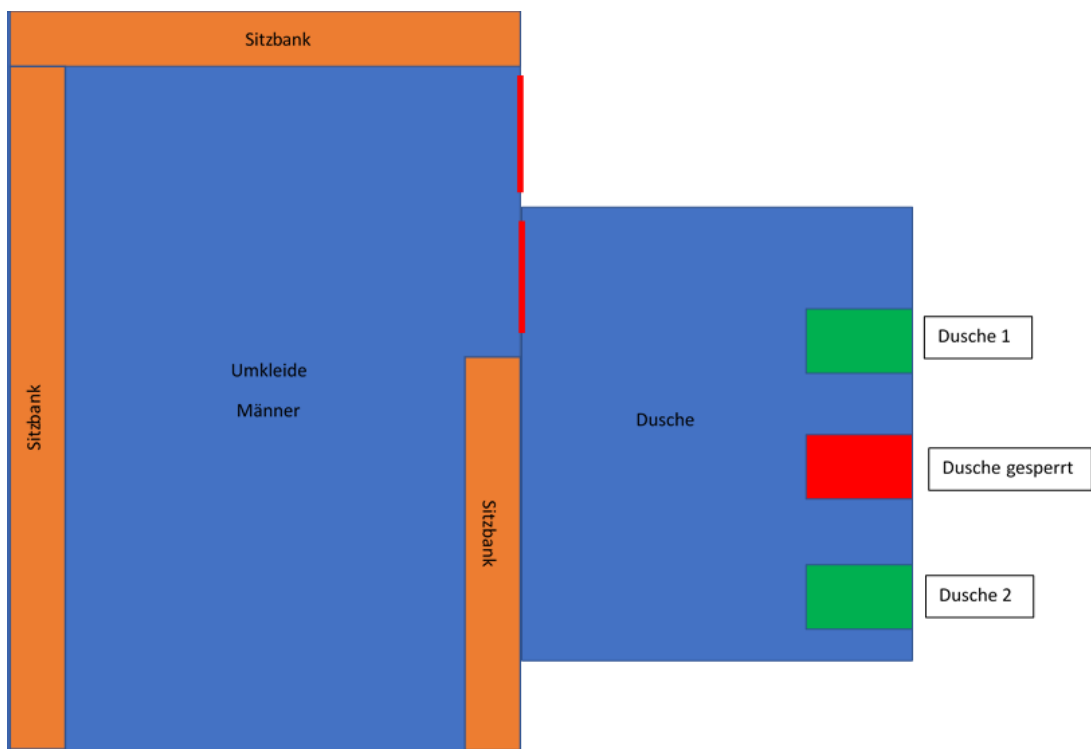

Unser sportlichen Angebote:

- | | | |
|--------------|--------------------|---------------|
| Aerobic | AH- Fußball | Basketball |
| Breitensport | Eltern-Kind-Turnen | Frauenturnen |
| Fußball | Kinderturnen | Seniorensport |
| Tennis | Tischtennis | Volleyball |

Bankverbindung:

Raiffeisenbank Ulm- Nord
 IBAN: DE35 6309 0100 0458 2100 05
 B IC: ULMVDE66XXX

Sparkasse Ulm
 IBAN: DE33 6305 0000 0000 1218 86
 B IC: SOLADES1ULM



Sportverein Mähringen 1975 e.V., 89081 Ulm – Mähringen

Was findet in der Tobeltalhalle sportlich statt?

1. SVM-Kursangebote (Erwachsene)
2. SVM-Abteilungssport
3. SVM Jugendsport

Grundsätzliche Trainingszeitenplanung in der Tobeltalhalle

• Montag:

- o Aerobic: 08:30-10:00
- o KiGa Turnen: 16:00-17:00
- o Kinderturnen: 17:10-18:10
- o Kursangebot: 18:20-19:20
- o Fit mit Brit: 19:30-20:30

• Dienstag:

- o Eltern-Kindturnen: 16:00-17:00
- o Jugendfußball: 17:15-18:30
- o Wirbelsäulengymnastik: 18:45-19:45
- o Badminton: 20:00-22:00

• Mittwoch:

- o Senioren: 14:00-16:00
- o frei: 16:15-17:30
- o Jugendbasketball: 17:45-18:45
- o Kursangebot: 19:00-20:00
- o Breitensport: 20:15-22:00

• Donnerstag:

- o Tanzen Kindergarten: 16:30-17:15
- o Tanzen Grundschule: 17:15-18:00
- o Sport und Bewegung : 18:00-18:45
- o Frauenturnen: 19:00-20:00
- o Tischtennis: 20:15-22:00

• Freitag:

- o Jugend-Tischtennis: 14:30-16:00
- o Jugend-Tennis: 16:15-18:45
- o AH-Fußball: 19:00-20:15

b. HYGIENEKONZEPT

Die allgemeinen Hygiene- und die geltenden Abstandsregeln sind in vor, nach dem Training und in Trainingspausen einzuhalten.

1. Der Sportverein stellt die Hygieneartikel zur Reinigung der Sportgeräte bereit
 - Desinfektionsmittel (gemäß den behördlichen Vorgaben) für Gegenstände, Sportgeräte, Ablageflächen etc.
2. Regelmäßige Desinfektion der Hände und ggf. Füße durch die Teilnehmer*innen
 - Beim Zutritt zur Tobeltalhalle

Unser sportlichen Angebote:

Aerobic	AH- Fußball	Basketball
Breitensport	Eltern-Kind-Turnen	Frauenturnen
Fußball	Kinderturnen	Seniorenport
Tennis	Tischtennis	Volleyball

Bankverbindung:

Raiffeisenbank Ulm- Nord

IBAN: DE35 6309 0100 0458 2100 05

B IC: ULMVDE66XXX

Sparkasse Ulm

IBAN: DE33 6305 0000 0000 1218 86

B IC: SOLADES1ULM



Sportverein Mähringen 1975 e.V., 89081 Ulm – Mähringen

- nach dem Toilettengang
- ggf. in der Pause
- 3. Regelmäßige Desinfektion
 - Türgriffe, Handläufe, etc. 2. Toiletten
 - die Teilnehmer*innen sind verpflichtet, die Toiletten vor und nach der Benutzung zu desinfizieren.
 - es ist von den Teilnehmer*innen sicherzustellen, dass sich während der Toilettenbenutzung nur eine Person pro Toilettenraum aufhält.
- 4. Nutzung Umkleide der einzelnen Sportangebote
 - **Montag:**
 - o Aerobic: 08:30-10:00
Eingang/ Ausgang/ Nutzung Damenkabine
 - o KiGa Turnen: 16:00-17:00
Eingang/ Ausgang/ Nutzung Damenkabine
Keine Nutzung der Duschen
 - o Kinderturnen: 16:00-17:00
Eingang/ Ausgang/ Nutzung Herrenkabine
Keine Nutzung der Duschen
 - o Kursangebot: 18:30-19:30
Eingang/ Ausgang/ Nutzung Damenkabine
 - o Fit mit Brit: 19:45-20:45
Eingang/ Ausgang/ Nutzung Herrenkabine
 - **Dienstag:**
 - o Eltern-Kindturnen: 16:00-17:00
Eingang/ Ausgang/ Nutzung Herrenkabine
Keine Nutzung der Duschen
 - o Jugendfußball: 17:15-18:30
Eingang Nutzung Damenkabine
Ausgang über Ausgang Halle
Keine Nutzung der Duschen
 - o Wirbelsäulengymnastik: 18:45-19:45
Eingang beide Kabinen
Nutzung beider Kabinen: 18:30-18:45
Keine Nutzung der Duschen; nur Umziehen
Ausgang über Ausgang Halle
Nutzung beider Kabinen: 20:00-20:30
Nutzung der Duschen
 - o Fußball: 18:50 -19:30
Eingang/ Ausgang/ Herrenkabine
Keine Nutzung der Duschen; nur Umziehen
21:00 -21:45
Eingang/ Ausgang/ Nutzung Herrenkabine

Unser sportlichen
Angebote:

Bankverbindung:

Raiffeisenbank Ulm- Nord

IBAN: DE35 6309 0100 0458 2100 05

B IC: ULMVDE66XXX

Sparkasse Ulm

IBAN: DE33 6305 0000 0000 1218 86

B IC: SOLADES1ULM

Aerobic

Breitensport

Fußball

Tennis

AH- Fußball

Eltern-Kind-Turnen

Kinderturnen

Tischtennis

Basketball

Frauenturnen

Seniorenport

Volleyball



Sportverein Mähringen 1975 e.V., 89081 Ulm – Mähringen

- Umziehen und Duschen
- o Badminton: 20:00-22:00
Eingang beide Kabinen
Nutzung beider Kabinen: 19:45-20:00
Keine Nutzung der Duschen; nur Umziehen
Ausgang über Ausgang Halle
Nutzung beider Kabinen: 22:00
- **Mittwoch:**
 - o Senioren: 14:00-16:00
Eingang/ Ausgang/ Nutzung Herrenkabine
Umziehen und Duschen
 - o frei: 16:15-17:30
Eingang/ Ausgang/ Nutzung Damenkabine
 - o Jugendbasketball: 17:45-18:45
Eingang/ Ausgang/ Nutzung Herrenkabine
Keine Nutzung der Duschen
 - o Kursangebot: 19:00-20:00
Eingang/ Ausgang/ Nutzung Damenkabine
Keine Nutzung der Duschen
 - o Breitensport: 20:15-22:00
Eingang/ Ausgang beide Kabinen
- **Donnerstag:**
 - o Frauenturnen: 19:00-20:00
Eingang/ Ausgang/ Nutzung Damenkabine
 - o Tischtennis: 20:15-22:00
Eingang Herrenkabine
Ausgang Damenkabine mit Nutzung Duschen
 - o Fußball: 18:30 -19:15
Eingang/ Ausgang/ Herrenkabine
Keine Nutzung der Duschen; nur Umziehen
21:00 -21:45
Eingang/ Ausgang/ Nutzung Herrenkabine
Umziehen und Duschen
- **Freitag:**
 - o Jugend-Tischtennis: 14:30-16:00
Eingang/ Ausgang/ Nutzung Herrenkabine
Keine Nutzung der Duschen
 - o Jugend-Tennis: 16:15-18:45
Eingang/ Ausgang/ Nutzung Damenkabine
Keine Nutzung der Duschen
 - o AH- Fußball: 19:00 -20:15

Unser sportlichen Angebote:

Aerobic	AH- Fußball	Basketball
Breitensport	Eltern-Kind-Turnen	Frauenturnen
Fußball	Kinderturnen	Seniorenport
Tennis	Tischtennis	Volleyball

Bankverbindung:

Raiffeisenbank Ulm- Nord

IBAN: DE35 6309 0100 0458 2100 05

B I C: ULMVDE66XXX

Sparkasse Ulm

IBAN: DE33 6305 0000 0000 1218 86

B I C: SOLADES1ULM



Sportverein Mähringen 1975 e.V., 89081 Ulm – Mähringen

Eingang/ Ausgang/ Herrenkabine

Umziehen und Duschen

- Bis der normale Trainingsbetrieb wiederhergestellt ist, bleiben Umkleiden und Duschräume im Jugend- und Kindertrainingsbetrieb geschlossen.
5. Laufwege
 - zum Betreten und Verlassen der Tobeltalhalle müssen die hier genannten Ein- und Ausgänge benutzt werden (vgl. Raumkonzept).
 - Ein- und Ausgänge sind durch Pfeile und Schilder gekennzeichnet.
 - Beim Betreten und Verlassen der Umkleieräume/Halle muss ein Mund- Nasen- Schutz getragen werden
 6. Gruppenwechsel - Die verschiedenen Trainingsgruppen sollten sich nicht begegnen:
 - ausreichend Zeit zwischen den Trainingsgruppen wurde eingeplant.
 - der/die Übungsleiter*in hat vorab dafür zu sorgen, dass die Sporttreibenden nicht gemeinsam, sondern mit Abstand das Sportgelände betreten.
 - sollte die Tobeltalhalle noch geschlossen sein, so haben die Wartenden auf die Abstandsregel zu achten.
 - auf zügiges Verlassen der Sporthalle hinweisen.
 - die folgende Trainingsgruppe darf die Sporthalle erst betreten, wenn die vorhergehende Trainingsgruppe die Halle vollständig verlassen hat.
 7. Abstand halten
 - der jeweils gesetzlich vorgegebene Mindestabstand (derzeit 1,5 m) ist von allem Teilnehmer*innen immer einzuhalten, sowohl beim Betreten als auch Verlassen der Sporthalle.
 - in den Pausen ist der Abstand ebenfalls einzuhalten.
 - die Ablage des Equipments inkl. Trinkflaschen erfolgt in der pro Teilnehmer*in ausgewiesenen „Zone“.

c. Konzept zur Nutzung der Umkleiden und Duschen

1. Gruppengröße
 - Die maximale Gruppengröße beträgt 20 Personen.
Diese Vorgabe gilt für alle Abteilungen, Sportarten und Angebote.
2. Nutzung Umkleide
 - Es darf nur jeder 2. Platz in der Umkleide belegt werden. Um dies zu gewährleisten wird jeder 2 Platz mit einem Schild „Gesperrt“ markiert.
 - Die Fenster der Umkleide werden auf Kippe gestellt, so dass ein durchgehender Luftaustausch gesichert ist.
3. Vor dem Training
 - Die Gruppen dürfen sich nur in den hier genannten Umkleiden umziehen. Die Sporttaschen werden beim Verlassen der Umkleide mitgenommen und in den dafür ausgewiesenen Zonen abgelegt.
4. Nach dem Training
 - Die Gruppen betreten die Umkleiden durch den hier beschriebenen Eingang

Unser sportlichen Angebote:

Bankverbindung:

Raiffeisenbank Ulm- Nord

IBAN: DE35 6309 0100 0458 2100 05

B IC: ULMVDE66XXX

Sparkasse Ulm

IBAN: DE33 6305 0000 0000 1218 86

B IC: SOLADES1ULM

Aerobic

Breitensport

Fußball

Tennis

AH- Fußball

Eltern-Kind-Turnen

Kinderturnen

Tischtennis

Basketball

Frauenturnen

Seniorenport

Volleyball



Sportverein Mähringen 1975 e.V., 89081 Ulm – Mähringen

- In den Duschräum dürfen jeweils nur 2 Personen. Es müssen die beiden äußeren Duschen benutzt werden.
 - Es ist auf ein schnelles und zügiges Duschen zu achten
 - Nach dem Duschen ist auf ein schnelles und zügiges verlassen der Halle zu achten
5. Personenkreis
- es dürfen ausschließlich die Übungsleiter*innen/Trainer*innen sowie die Teilnehmenden in der Umkleide anwesend sein,
 - Es sind grundsätzlich alle Personen besonders zu schützen.
6. Gesundheitsprüfung
- nur gesunde und symptomfreie Sporttreibende nehmen am Training teil. Andernfalls ist eine Teilnahme nicht möglich.
 - Alle Teilnehmenden haben ab dem vollendeten 6. Lebensjahr einen tagesaktuellen Coronatest (siehe Hinweisblatt wlsb), einen Nachweis der vollständigen Impfung oder den Nachweis der COVID-19 Erkrankung (Erkrankung liegt nicht länger als 6 Monate zurück) vorzulegen.
 - Personen, bei denen COVID-19 diagnostiziert wurde, dürfen frühestens nach 14 Tagen (gerechnet ab dem Tag der Erkrankung) und mit ärztlichem Attest wieder am Training teilnehmen. Der/die Übungsleiter*in hat dies vor jedem Training abzufragen.

2. KOMMUNIKATIONSKONZEPT

Um alle Beteiligte und Verantwortliche über die Rahmenbedingungen der eingeschränkten Nutzung der Sportstätten zu informieren, sieht das Kommunikationskonzept folgende Maßnahmen vor:

1. die Ortsverwaltung erhält das Konzept zur Kenntnis.
2. Alle Vorstandsmitglieder, alle Abteilungsleiter*innen sowie alle Trainer*innen des SV Mähringen 1975 e.V. erhalten das Gesamtkonzept zur Kenntnis.
3. Die Mitglieder werden in einem Informationsschreiben, das über die Homepage, die sozialen Medien und dem Mitteilungsblatt veröffentlicht wird, über die eingeschränkten Möglichkeiten der Nutzung informiert.
4. In der Tobeltalhalle sind entsprechende Informationen zu Hygiene-, Abstands- und Verhaltensregeln ausgehängt.

Christian Kratz
1.Vorsitzender
Ulm, 23.10.2020

Unser sportlichen Angebote:

Bankverbindung:

Raiffeisenbank Ulm- Nord

IBAN: DE35 6309 0100 0458 2100 05

B IC: ULMVDE66XXX

Sparkasse Ulm

IBAN: DE33 6305 0000 0000 1218 86

B IC: SOLADES1ULM

Aerobic

Breitensport

Fußball

Tennis

AH- Fußball

Eltern-Kind-Turnen

Kinderturnen

Tischtennis

Basketball

Frauenturnen

Seniorenport

Volleyball